Example_Map

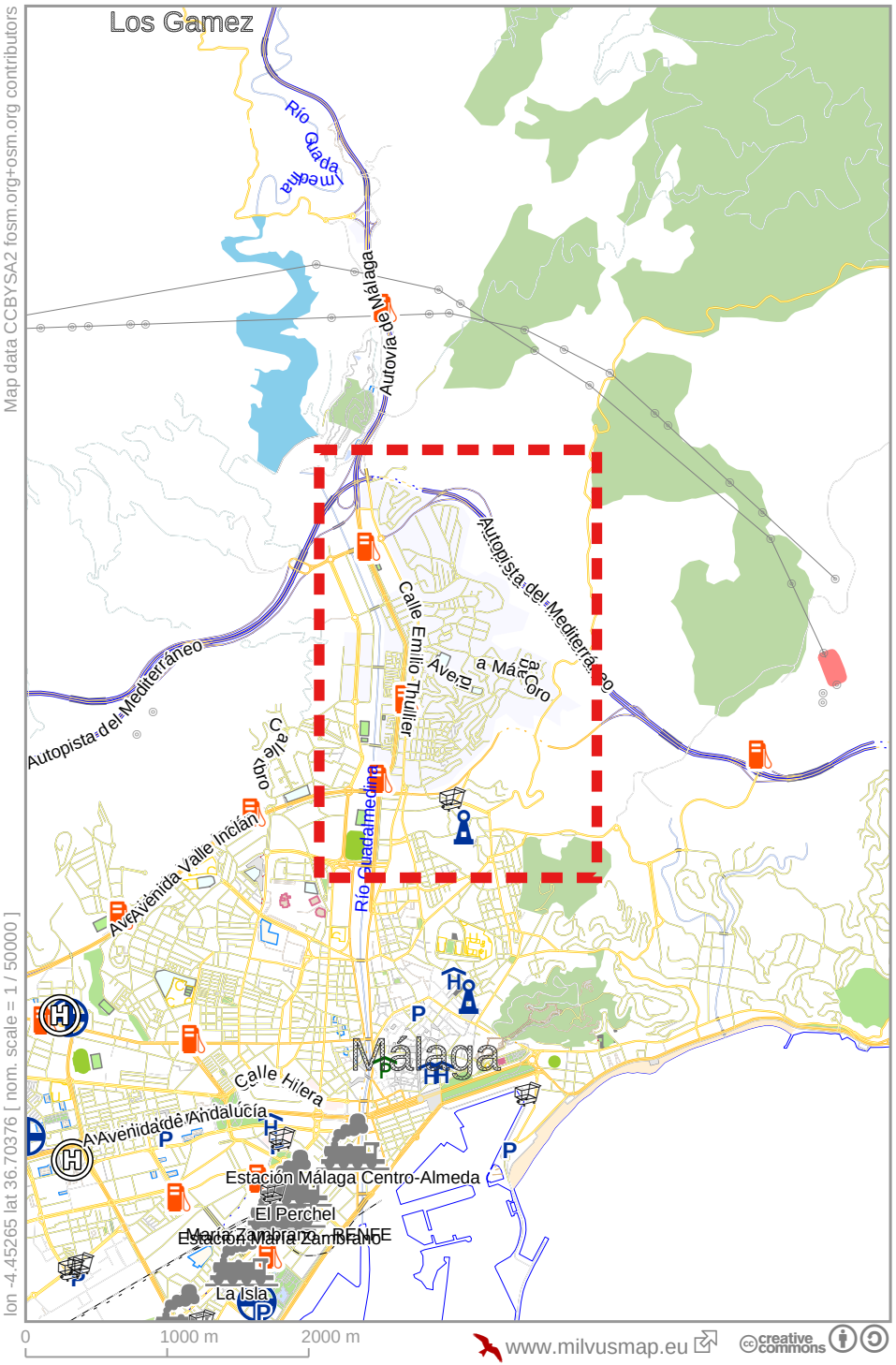
Los Gamez
Río Guadalmedina
Autovía de Málaga
Autopista del Mediterráneo
Calle Emilio Thullier
Avenida Málaga Coro
Calle Coro
Avenida Valle Inclán
Río Guadalmedina
Málaga
Calle Hilera
Avenida de Andalucía
Estación Málaga Centro-Almeda
El Perchel
Estación María Zambrano - RENFE
La Isla
0
1000 m
2000 m
www.milvusmap.eu
creative commons
lon -4.45265 lat 36.70376 [nom. scale = 1 / 50000]
Map data CC BY SA 2 fosm.org+osm.org contributors
lon -4.38423 lat 36.78752

Autopista del Mediterráneo
Av. de Jane Bowles
Calle de Joaquín Gazambide
Calle Massenet
Río Guadalmedina
Avenida de Santiago Ramón y Cajal
Calle Emilio Thullier
Calle Sancho Miranda
Avenida Málaga Coroso
Calle Moreras
Calle Francisco López
Calle Tarifa
Avenida de Manuel el Gorria
Calle Manuel Laguna
Av. de las Postas
Avenida de Guerrero Strachan
Calle Cabriel
Calle Gardenias
Av. de la Palmilla
Av. de Jorge Silvela
Calle San Juan Bosco
Calle Albeniz
Calle Monserrat
Calle Rojas
Calle Toquero