Campito

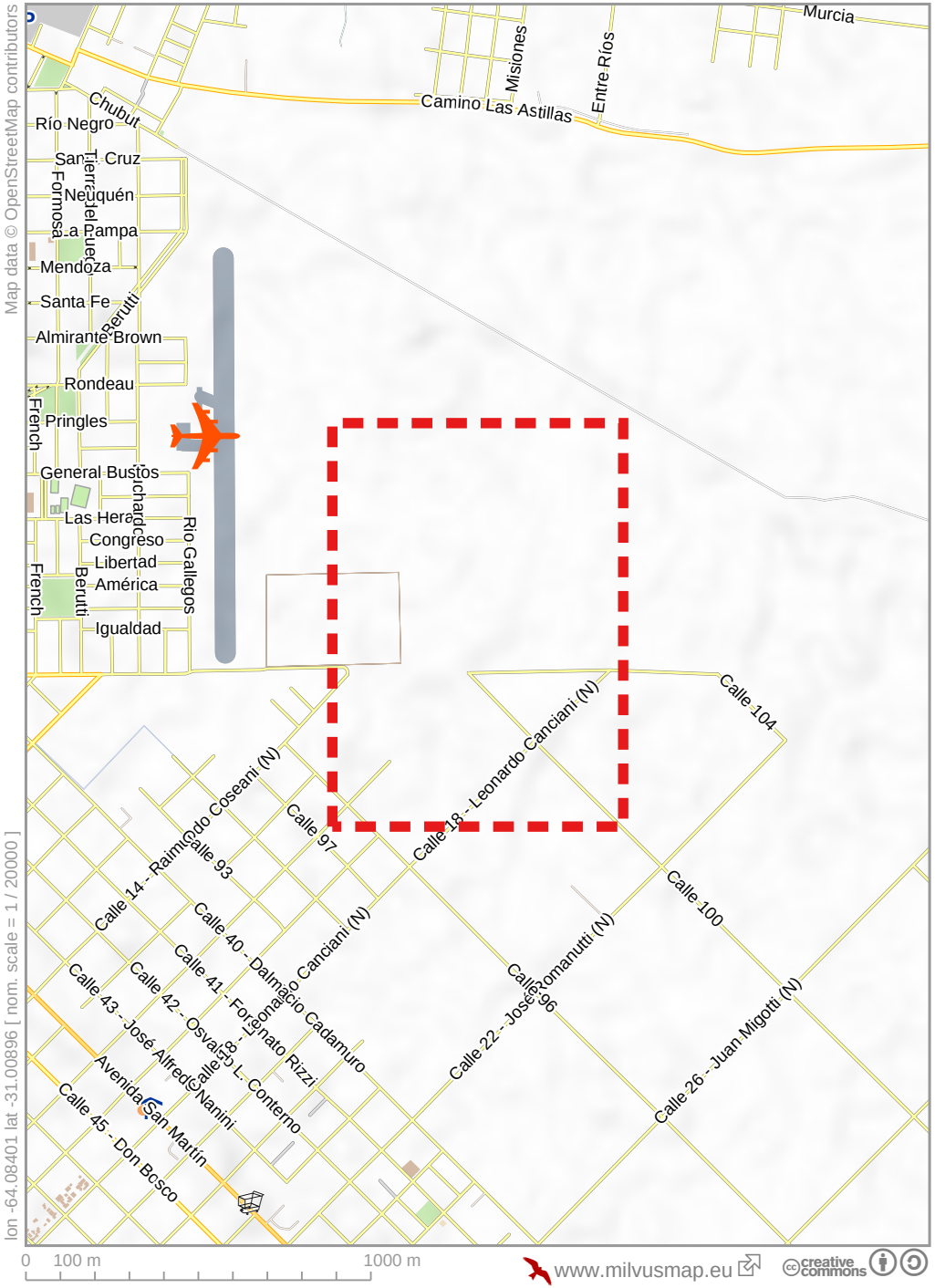
Murcia
Misiones
Entre Ríos
Camino Las Astillas
Chubut
Río Negro
San Cruz
Tierra del Fuego
Neuquén
Formosa
La Pampa
Mendoza
Santa Fe
Berutti
Almirante Brown
Rondeau
Pringles
French
General Bustos
Richardo
Las Heras
Congreso
Libertad
América
Río Gallegos
Igualdad
Calle 104
Calle 18 - Leonardo Canciani (N)
Calle 97
Calle 93
Calle 14 - Raimundo Coseani (N)
Calle 40 - Dalmacio Canciani (N)
Calle 41 - Leonato Rizzi
Calle 42 - Osvaldo L. Conterno
Calle 43 - José Alfredo Nanini
Avenida San Martín
Calle 45 - Don Bosco
Calle 96
Calle 22 - José Romanutti (N)
Calle 100
Calle 26 - Juan Migotti (N)
lon -64.05658 lat -30.97649
lon -64.08401 lat -31.00896 [nom. scale = 1 / 20000]
Map data © OpenStreetMap contributors
0
100 m
1000 m
www.milvusmap.eu
creative commons

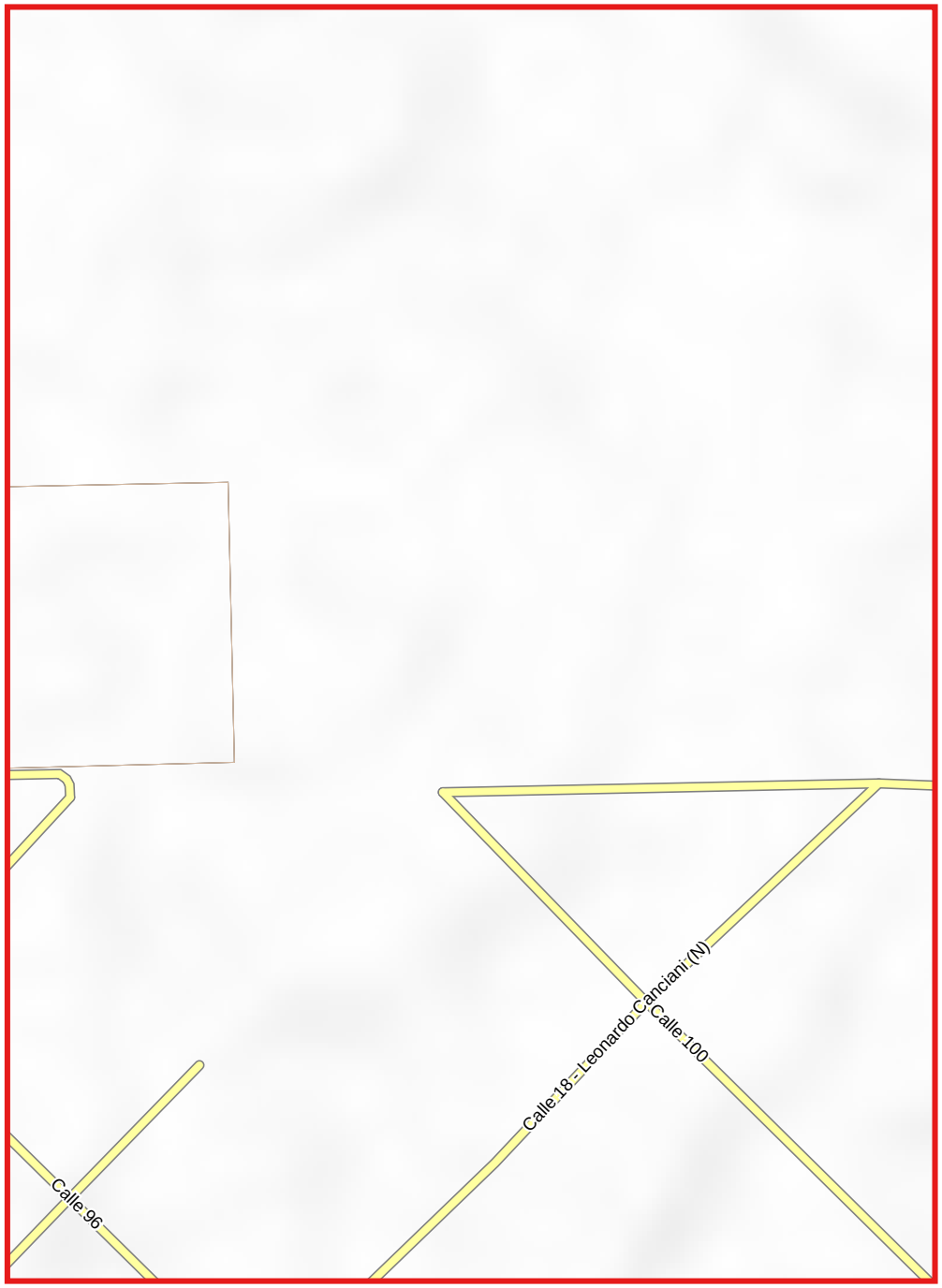
Calle 18 - Leonardo Canciani (N)
Calle 100
Calle 96