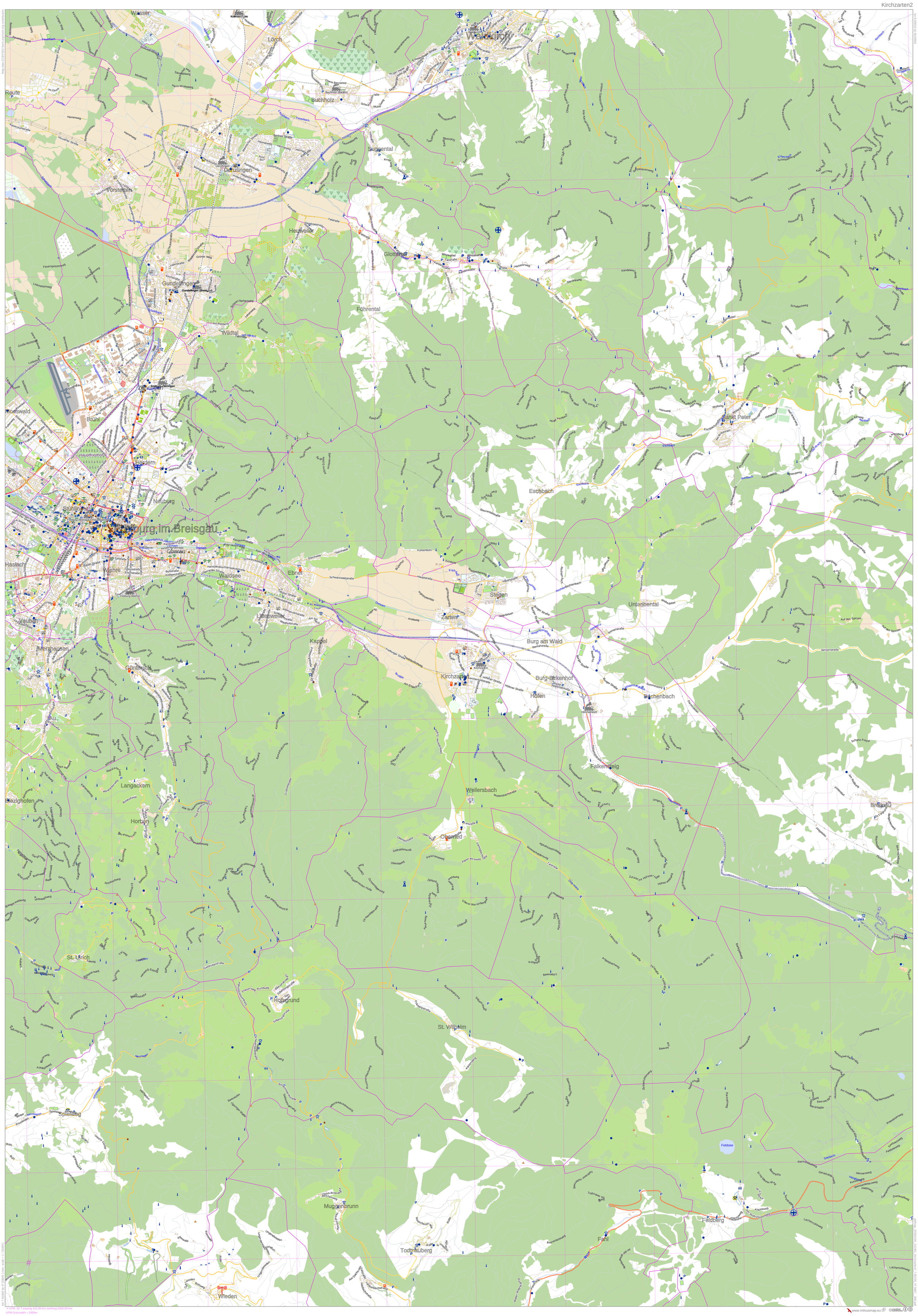
Wasser
Lörch
Wittnau
Reute
Buchholz
Denzlingen
Vörstetten
Suggental
Heuweiler
Glottertal
Gundelfingen
Wildtal
Föhrental
Zähringen
Mooswald
Brühl
Hauptfriedhof
Stühlinger
Neuburg
Freiburg im Breisgau
Haslach
Wehre
Waldsee
Ebnet
Stegen
Zarten
Unteribental
Vauban
Littenweiler
Kappel
Burg am Wald
Merzhausen
Kirchzarten
Burg-Birkenhof
Höfen
Buchenbach
Günterstal
Falkensteig
Langackern
Weilersbach
Bezighofen
Horben
Oberried
St. Ulrich
Hofsgrund
St. Wilhelm
Spiegelweg
Muggenbrunn
Todtnauberg
Feldberg
Fahl
Wieden