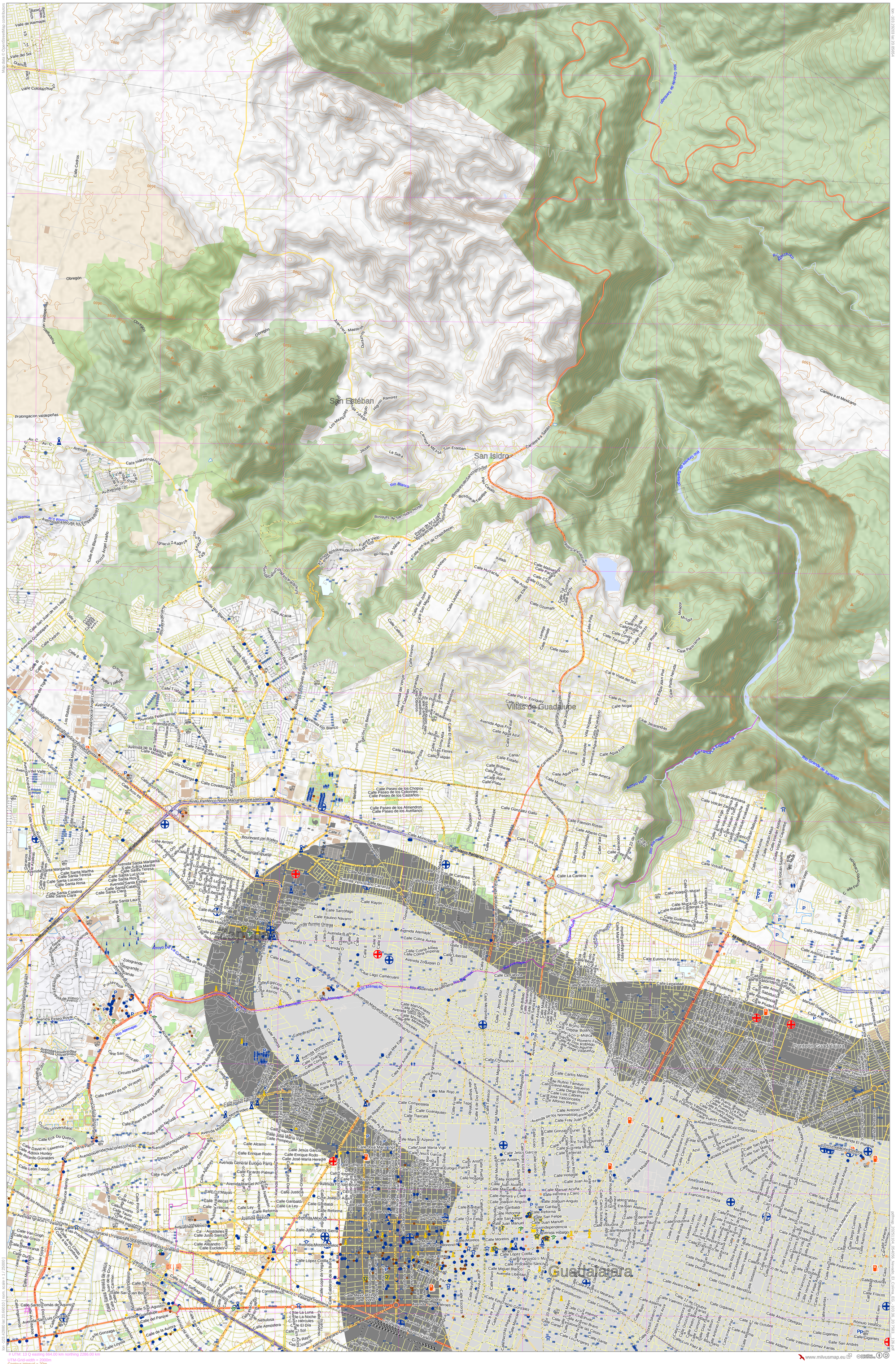
Map data © OpenStreetMap contributors
lon -103.39203 lat 20.965654
Valle de Atemajac
Valle del Sol
Valle Colotlan
Calle Cedros
Obregón
Prolongación Valdeperas
Juan Vera Maestros
Durangos
San Esteban
Los Mezquites
Higinio Ramirez
Jilotas
La Sidra
Carretera MEX-54
San Isidro
Carretera a Saltillo
Río Grande de Santiago
Río Blanco
Bosques de San Isidro Norte
Bosques de San Isidro Sur
Camino a el Mexicano
Calle Independencia
Avenida Paseo de los Emeralgnes
Calle Rio Blanco
Ignacio Zaragoza
Avenida Rio Blanco
Calle Acacia
Calle San Juan de los Lagos
Avenida Guadalajara
Calle Cedros
Calle Huizache
Calle Malinalxochi
Calle Ozomatli
Calle Piña
Calle Nabo
Calle Panorama
Mirador
Villas de Guadalupe
Calle Pino
Calle Ocotal
Calle Jacarandas
Calle Pio V. Enriquez
Avenida Agua Fría
Calle Agua Azul
Calle San Pedro
Calle Agua Fría
Calle Madrid
Calle Ameca
Calle Estaño
Calle Brillante
Calle Rubí
Calle Roca
Calle Plata
Calle Tulipán
Calle Hidalgo
Calle Pipila
Calle Paseo de los Chopos
Calle Paseo de los Colorines
Calle Paseo de los Castaños
Calle Paseo de los Almendros
Calle Paseo de los Avellanos
Anillo Periférico Norte Manuel Gómez Morín
Calle Municipal
Calle Gonzalez Gallo
Calle Filemón Rosas
Calle Alberto Cinta
Calle Luis Quintero
Calle La Cantera
Calle Cocula
Calle Zapotlán
Calle Tala
Calle Tuberación
Calle Independencia 22 de Junio
Calle Volcán Pelée
Calle Volcán Antisana
Calle Volcán Zamarra
Calle Volcán Villarica
Calle Volcán Tolima
Calle Volcán Malinche
Calle Volcán Krakatoa
Calle Volcán Babuyan
Calle Volcán Kenia
Calle Volcán Misti
Calle Volcán Atitlán
Calle Volcán Cayambe
Calle Volcán Sajama
Calle Volcán Pico Bolívar
Calle Volcán Tupungatito
Calle Volcán Ararat
Calle Volcán Ruiz
Calle Volcán Popocatépetl
Calle Volcán Nevado
Calle Volcán Tacaná
Calle Volcán Cotopaxi
Calle Volcán Chimborazo
Calle Volcán Sangay