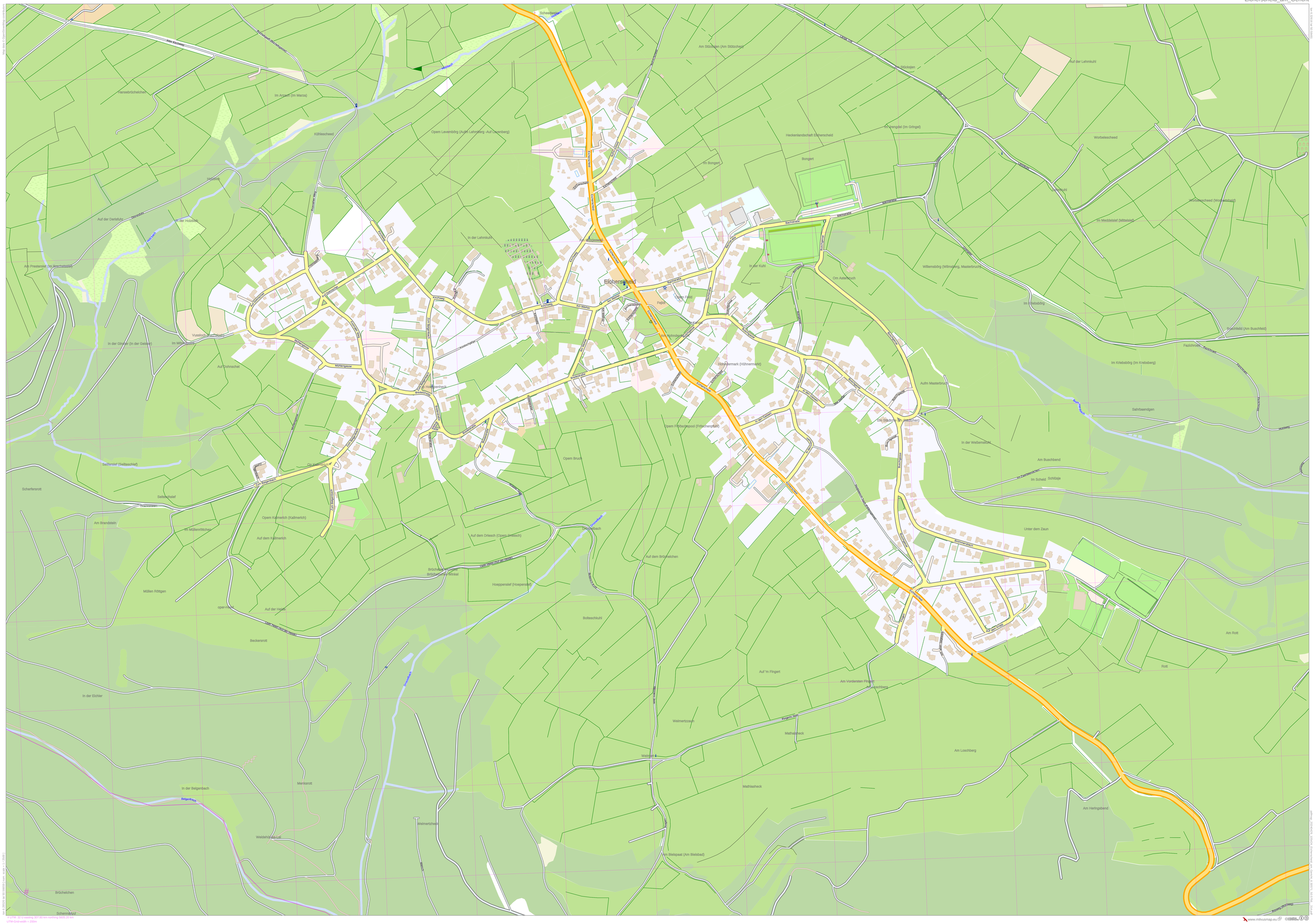
Eicherscheid
Hauptstraße
Kirchweg
Dorfstraße
Bachstraße
Mühlengasse
Kalkweg
Am Kirchberg
Auf dem Kalkmerich
Am Bergerbusch
Auf dem Driesch (Opem Driesch)
Auf dem Bröchelchen
Hoeppensief (Hoepensief)
Bolteschkuhl
Auf 'm Fingert
Am Vordersten Fingert
Am Loschberg
Weimertzsaum
Mathiasheck
Am Bielspaat (Am Bielsbad)
Am Heringsbend
Am Rott
Rott
Unter dem Zaun
Auf dem Lindt
Am Buschbend
In der Weißermaicht
Im Krebsbörg (Im Krebsberg)
Sahrbaandgen
Aufm Masterbruch
Willemsbörg (Wilmsberg, Masterbruch)
Worbelescheed
Auf der Lehmkuhl
Im Meddelsief (Mittelsief)
Heckenlandschaft Eicherscheid
Im Bongert
Bongert
Am Stöbchen (Am Stützchen)
Opem Levemborg (Auf'm Lehmberg -Auf Lavenberg)
Kühlescheid
Im Arzaert (Im Marza)
Hansebröchelchen
Auf der Dorfstuhr
Auf der Holzbaan
In der Lehmkuhl
Opem Feld
Hohnermark (Hühnermarkt)
Opem Froschempool (Froschenpfuhl)
Opem Bruch
Opem Kalmerich (Kallmerich)
Auf dem Kalmerich
Im Müllenröttchen
Müllen Röttgen
Beckersrott
In der Eichler
Merkesrott
In der Belgenbach
Weidehöhe
Bröchelchen
Scharrenbaut
Scherfensrott
Seltbachsief
Seltersief (Seltbaschief)
Am Brandstein
Auf der Hoede
Im Meddelsief
Im Kringdel (Im Gringel)
Stöckelen
Scheedwasserbach
Auf der Hoede
Auf der Hoede
Auf der Hoede